

Hafling - Avelengo

Zweizimmerwohnung (Wohnzimmer, Kochnische, Schlafzimmer, Bad)
Bilocale (soggiorno, cucinino, stanze da letto, bagno)



Kommerzielle Fl.:	72 qm
Wohnfläche:	50 qm
Etage:	1.Etage
Balkon / Terrasse:	2 Balkone
Ausrichtung:	Süden-Osten
Art des Hauses:	Kondominium
Einheiten:	6
Garage, Stellplatz:	Garagenstellplatz
Garten:	nein
Keller:	ja
Baujahr:	2002
Aufzug:	nein
Heizung:	Zentralheizung mit Kalorienz.
Zustand:	sehr gut
Bezugsdatum:	zu vereinbaren
Möbel:	möbliert
Kondominiumsspesen:	€ 1.000
Konventioniert:	nein
Energieklasse:	G
Kaufpreis:	€ 350.000

Mq commerciali:	72 mq
Mq calpestabili:	50 mq
Piano:	1.piano
Balcone / terrazza:	2 balconi
Esposizione:	sud-est
Tipologia casa:	condominio
Unità:	6
Garage / posto auto:	posto auto coperto
Giardino:	no
Cantina	si
Anno di costruzione:	2002
Ascensore:	no
Riscaldamento:	centrale con contacalorie
Stato di manutenzione:	ottimo
Libero:	da concordare
Mobilio:	ammobiliato
Spese condominiali:	€ 1.000
Convenzionato:	no
Classe energetica:	G
Prezzo:	€ 350.000

1.Etage - 1.piano

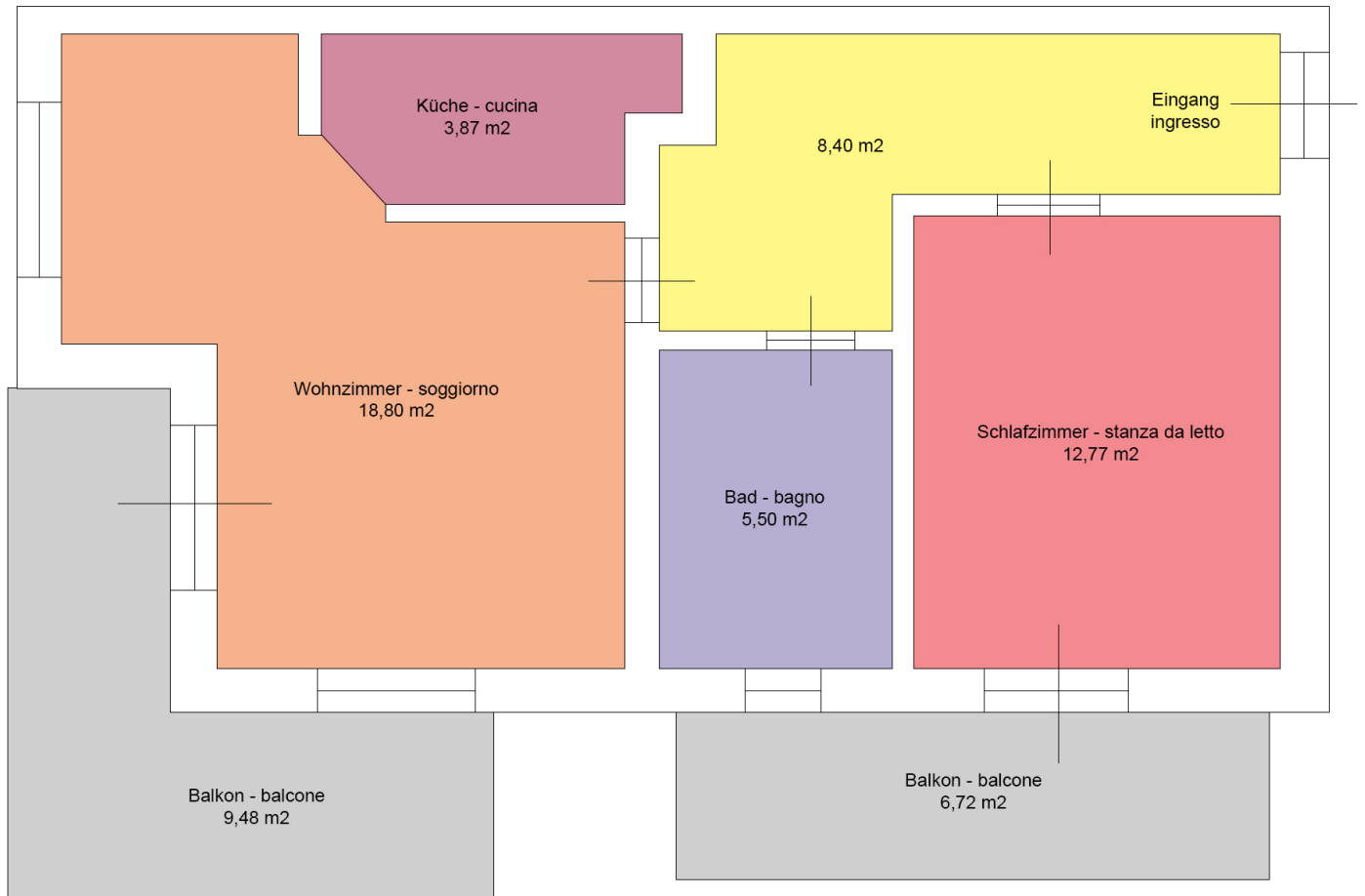

Die Angaben sollen als indikative Richtwerte betrachtet werden.
Tutte i dati riportati devono considerarsi indicativi.